



# Protocolo de actuación

.....

# Prevención Covid-19



Es imprescindible *RESERVA con dos días de antelación* por teléfono al 985 924 197 o [info@alberguedecastro.com](mailto:info@alberguedecastro.com)

Si ya tienes reserva lee con atención este protocolo para [#cuidarnosentretod@s](https://twitter.com/cuidarnosentretod@s).

Muchas gracias por vuestra colaboración y responsabilidad.





.....

# Antes de entrar

¿Has tenido o tienes algún síntoma?

¿Llevas tu propia mascarilla, gel hidro-alcohólico y saco de dormir?

En el albergue disponemos de mascarillas quirúrgicas a la venta.

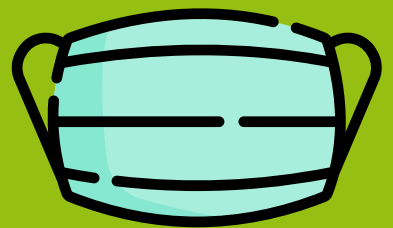

El precio del albergue incluye funda de cojín y sábana bajera desechable.

El préstamo de manta tiene un coste de 2€.



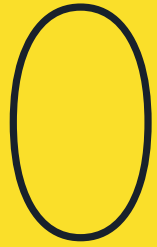

.....

# Durante tu estancia



Usa mascarilla y  
mantén la distancia  
de seguridad



Lava las manos  
frecuentemente



Usa las papeleras



Usa el codo para  
saludar, toser,  
estornudar...



1

.....

# El registro

Un *Buenos días* y un *chif chif* de gel en las manos será un buen comienzo.



El registro se realizará desde el exterior del Albergue, deposita tu DNI o Pasaporte en la bandeja con los datos visibles.

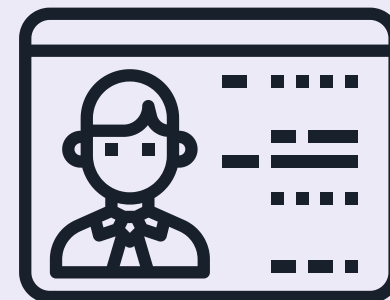

En la misma bandeja coloca la credencial abierta donde quieres el sello.



# 2 En las habitaciones

Antes de entrar, desinfectamos las botas, las quitamos y colocamos en la estantería.



La mochila debe colocarse en todo momento en el cajón asignado, identificado con el mismo color que la litera.



Mantén el espacio recogido y ordenado y respeta el sitio asignado.



# En los baños

3

Obligatorio pulverizar con una dilución de agua con lejía (spray disponible en los baños) tras cada uso, en el inodoro, duchas y tiradores.



Usar únicamente el baño asignado.

Si se detecta falta de higiene en un baño, por favor avisar en recepción.



# En las zonas comunes

Es conveniente tocar el mínimo de superficies.

Usar las mesas y sillas habilitadas. Desinfectar después de uso (botones del microondas, nevera, barra de la cocina, mesa, sillas...)

Todo el menaje usado debe ser depositado en la bandeja, para lavarlo a alta temperatura.

Cumplir con el aforo asignado a cada zona.

4

.....



# Lavar la ropa



Es necesario desprenderse de la ropa sucia antes de acceder al baño, introduciéndola en una bolsa que os facilitaremos al llegar.



Esa bolsa se utilizará para su traslado al lavadero.

Si queréis hacer uso de la lavadora y secadora es necesario pedirlo al personal del albergue.



5





# La máquina de Vending

Limpiarse las manos antes y después de su uso.

## Antes de partir

Quitar y depositar en la papelera el material de cama desechable.

En caso del textil sucio colocarlo en la bolsa de lavandería.

Revisa no dejar nada en el cajón de la mochila, en la habitación y baño.



6



# Muchas gracias.

El camino es, y con responsabilidad individual seguirá siendo, un ámbito seguro.

## ¡Buen camino!

¡Entre tod@s nos cuidamos!